PAWISTREN

Druen : Gedong Kirtya Singaraja
Pusat Dokumentasi
Dinas Kebudayaan Provinsi Bali

Judul : Pawistren

Ukuran : P.50cm L.3,5cm Jlk.8 lb

Milik : Gdong Kirtya

1 A

KIRTYA SINGARADJA BALI

7-6-'30

No III C. 485/8

Pawistren, Toeroenan dari [illegible] Pengakan Made Tileh dari Bengkoelan ([illegible]) ditoeroen oleh Iktoet Kading dari B. Tegal (Singaradja).-

PAWISTREN

Druen : Gedong Kirtya Singaraja
Pusat Dokumentasi
Dinas Kebudayaan Provinsi Bali

1 B

2 A

PAWISTREN

Druen : Gedong Kirtya Singaraja
Pusat Dokumentasi
Dinas Kebudayaan Provinsi Bali

2 B

[illegible]

3 A

[illegible]

PAWISTREN

Druen : Gedong Kirtya Singaraja
Pusat Dokumentasi
Dinas Kebudayaan Provinsi Bali

3
B

[illegible]
[illegible]
[illegible]
[illegible]

4
A

[illegible]
[illegible]
[illegible]
[illegible]

PAWISTREN

Druen : Gedong Kirtya Singaraja
Pusat Dokumentasi
Dinas Kebudayaan Provinsi Bali

3 | 4 B

1 | 5 A

PAWISTREN

Druen : Gedong Kirtya Singaraja
Pusat Dokumentasi
Dinas Kebudayaan Provinsi Bali

5 B

6 A

PAWISTREN

Druen : Gedong Kirtya Singaraja
Pusat Dokumentasi
Dinas Kebudayaan Provinsi Bali

6
B

7
A

PAWISTREN

Druen : Gedong Kirtya Singaraja
Pusat Dokumentasi
Dinas Kebudayaan Provinsi Bali

7 B

[illegible]

8 A

[illegible]

PAWISTREN
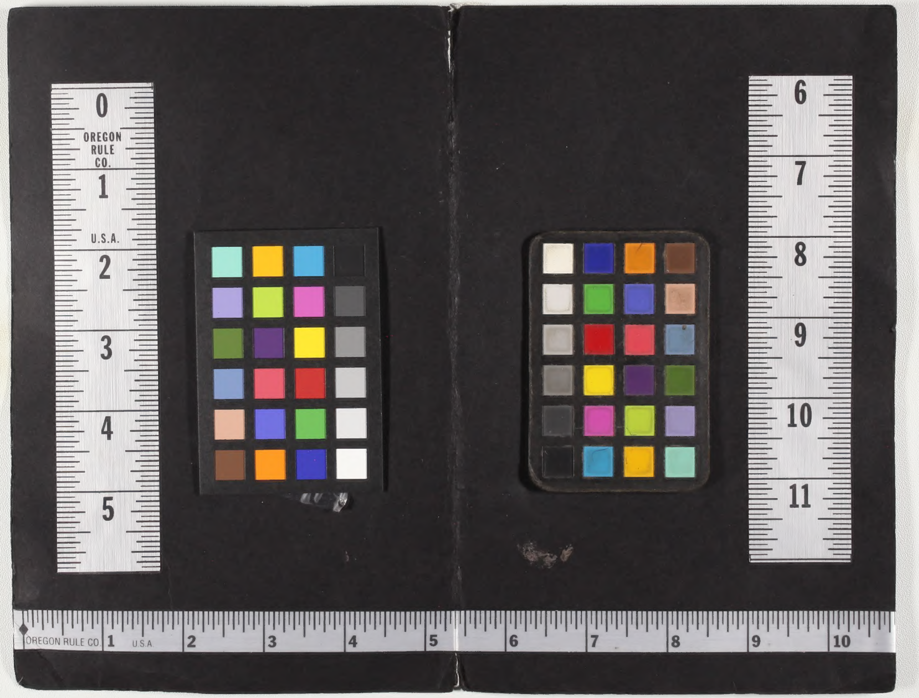
Druen : Gedong Kirtya Singaraja
Pusat Dokumentasi
Dinas Kebudayaan Provinsi Bali